H??ng d?n cài ??t SSL cho MDaemon

admin Sun, Apr 14, 2019 Chứng Chỉ Số SSL Certificates 0 2051

B??c 1: Copy 2 files cert ???c g?i cho b?n và t?i lên server (g?m 2 files certificate.crt và intermediate.cer), ??t trong th? m?c C:

B??c 2: Remote vào server và ti?n hành cài ??t Intermediate CA:
- M? m?t MMC. Nh?n Start > Run... và gõ vào mmc. Nh?n OK.
- T? menu c?a màn hình Microsoft Management Console (MMC), ch?n m?c File > Add/Remove Snap-in. Nh?n Add
- T? danh sách snap-ins, ch?n Certificates. Nh?n Add. Ch?n Computer account. Nh?n Next. Ch?n Local computer. Nh?n Finish. Nh?n Close. Nh?n OK

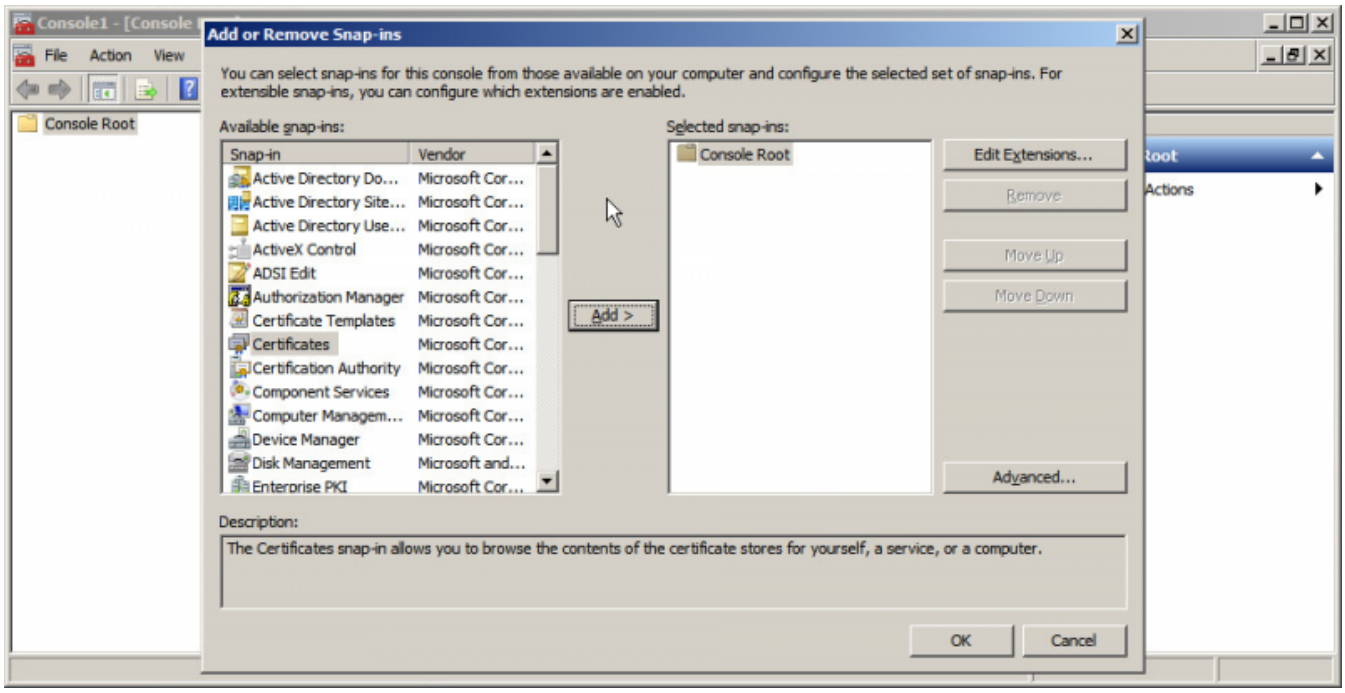

- Trong khung bên trái, nh?n ch?n m?c Intermediate Certification Authorities. Nh?p chu?t ph?i vào Certificates, ch?n All Tasks > Import. Trong màn hình

Certificate Import, nh?n Next. T?i ?ây ch?n ???ng d?n ??n file intermediate.cer trên Desktop và nh?n Next. Ch?n m?c "Place all certificate in the following store: Intermediate Certification Authorities". Nh?n Next. Nh?n Finish.

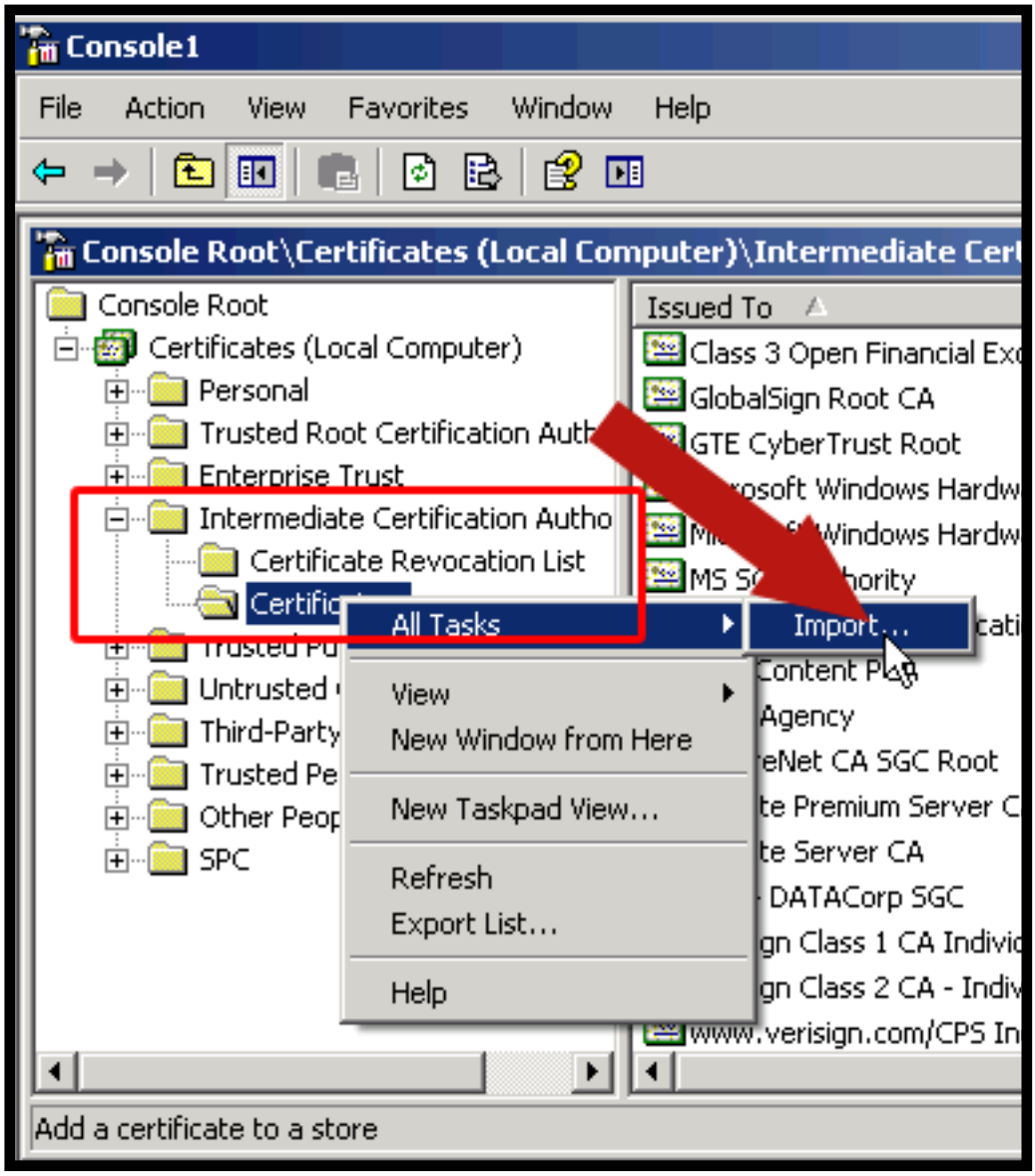

B??c 3: Cài ??t ch?ng th? s? vào Mdaemon

T? màn hình máy ch?, m? m?t command prompt, chuy?n vào th? m?c g?c ? ??a C: và ch?y l?nh sau:

```
certreq -accept C:certificate.crt
```

B??c 4: Kích ho?t SSL cho MDaemon

1. T? màn hình qu?n tr? MDaemon, ch?n **Security > SSL/TLS/Certificates**

2. Trong màn hình **SSL & Certificates**, ch?n tab **Email**
SSL ho?c **MDaemon.** Trong m?c **SSL options** nh?p ch?n:

```
* Enable SSL, STARTTLS, STLS supports <span class="hljs-key
word">for</span> SMTP, IMAP, POP servers* Enable the dedica
ted SSL ports <span class="hljs-keyword">for</span> SMTP, I
MAP, POP servers* Send messages <span class="hljs-
keyword">using</span> STARTTLS whenever possible
```

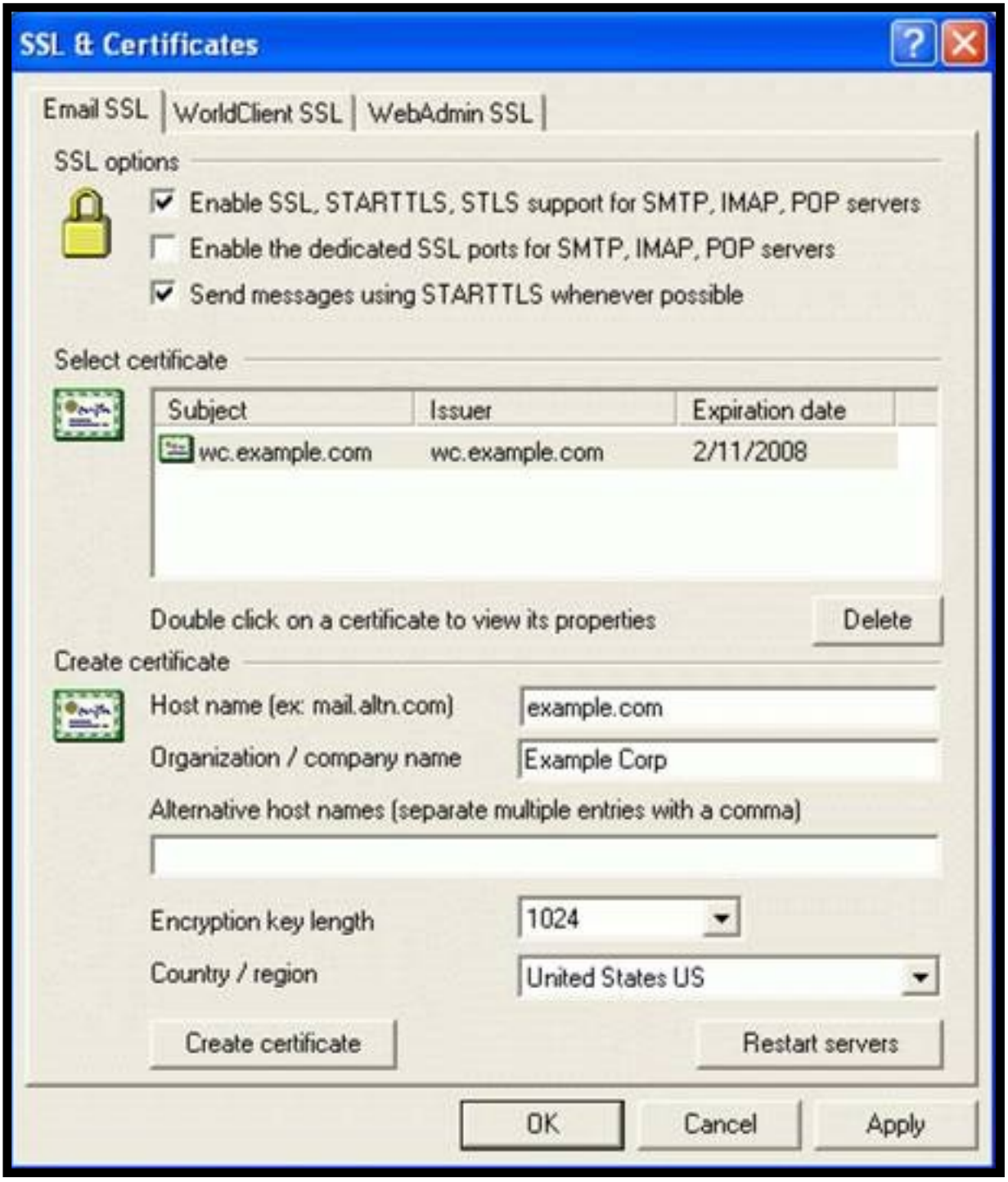

Trong m?c **Select certificate**, ch?n ch?ng th? s? mà b?n v?a cài ??t tr??c ?ó. Sau ?ó nh?n nút **Apply** ?? c?p nh?t ch?ng th? s? cho MDaemon.

Nh?n **Restart servers** ?? MDaemon reload l?i thông s?.

3. Chuy?n sang tab **WorldClient**. Trong m?c **SSL options** nh?p ch?n:

`Enable SSL`

N?u b?n mu?n MDaemon ch? ch?p nh?n các k?t n?i HTTPS vào WorldClient, b?n nh?p ch?n m?c:

```
Require SSL
```

Sau ?ó ch?n port phù h?p cho WorldClient (443).

Trong m?c **Select certificate**, ch?n ch?ng th? s? mà b?n v?a cài ??t tr??c ?ó. Sau ?ó nh?n nút **Apply** ?? c?p nh?t ch?ng th? s? cho MDaemon.

Nh?n **Restart servers** ?? MDaemon reload l?i thông s?.

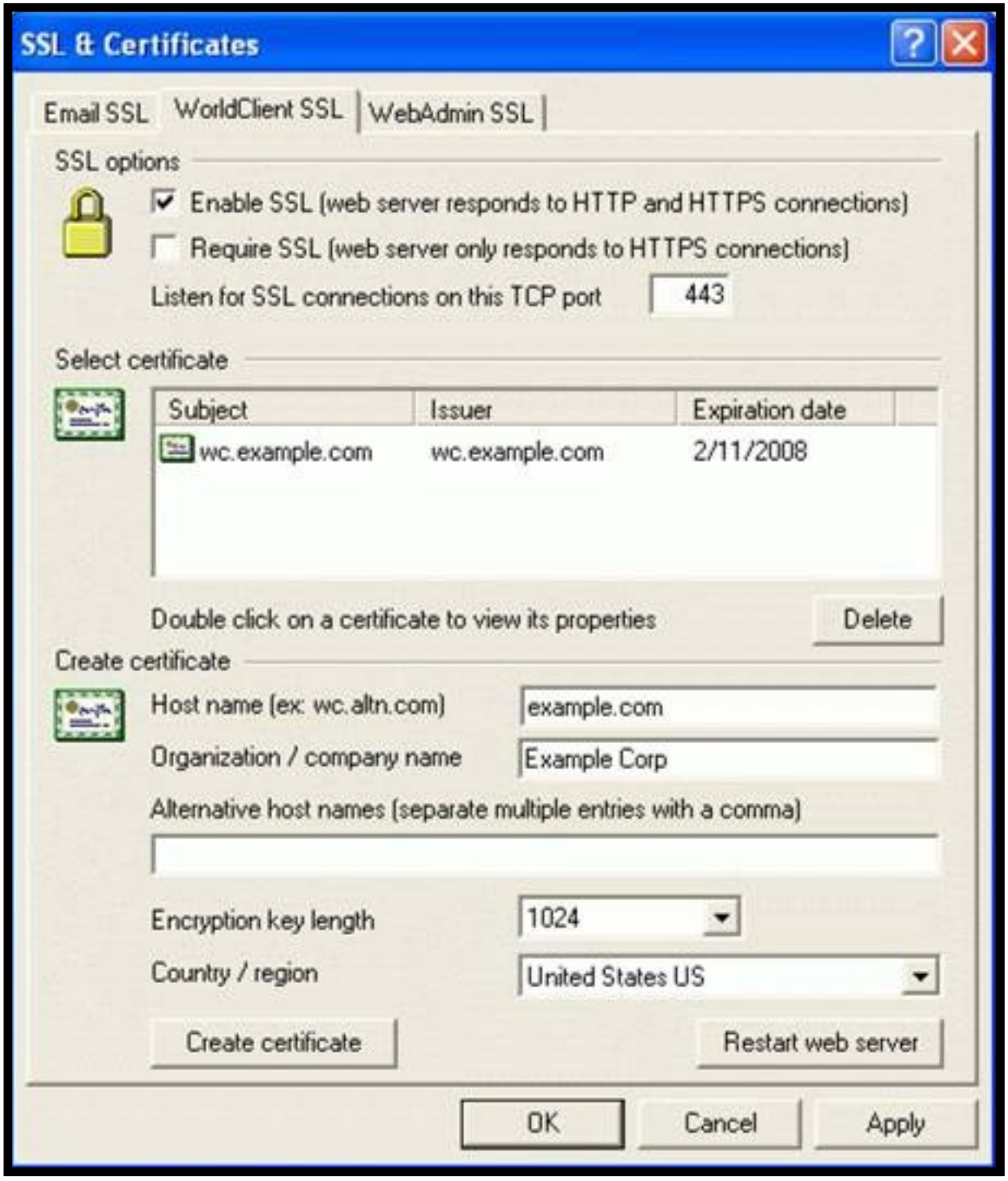

4. Chuy?n sang tab WebAdmin. Trong m?c **SSL options** nh?p ch?n:

`Enable SSL`

N?u b?n mu?n MDaemon ch? ch?p nh?n các k?t n?i HTTPS vào WebAdmin, b?n nh?p ch?n m?c:

```
Require SSL
```

Sau ?ó ch?n port phù h?p cho WebAdmin (8443). L?u ý: B?n không th? ch?n cùng m?t port cho c? WorldClient l?n WebAdmin.

Trong m?c **Select certificate**, ch?n ch?ng th? s? mà b?n v?a cài ??t tr??c ?ó. Sau ?ó nh?n nút **Apply** ?? c?p nh?t ch?ng th? s? cho MDaemon.

Nh?n **Restart servers** ?? MDaemon reload l?i thông s?.

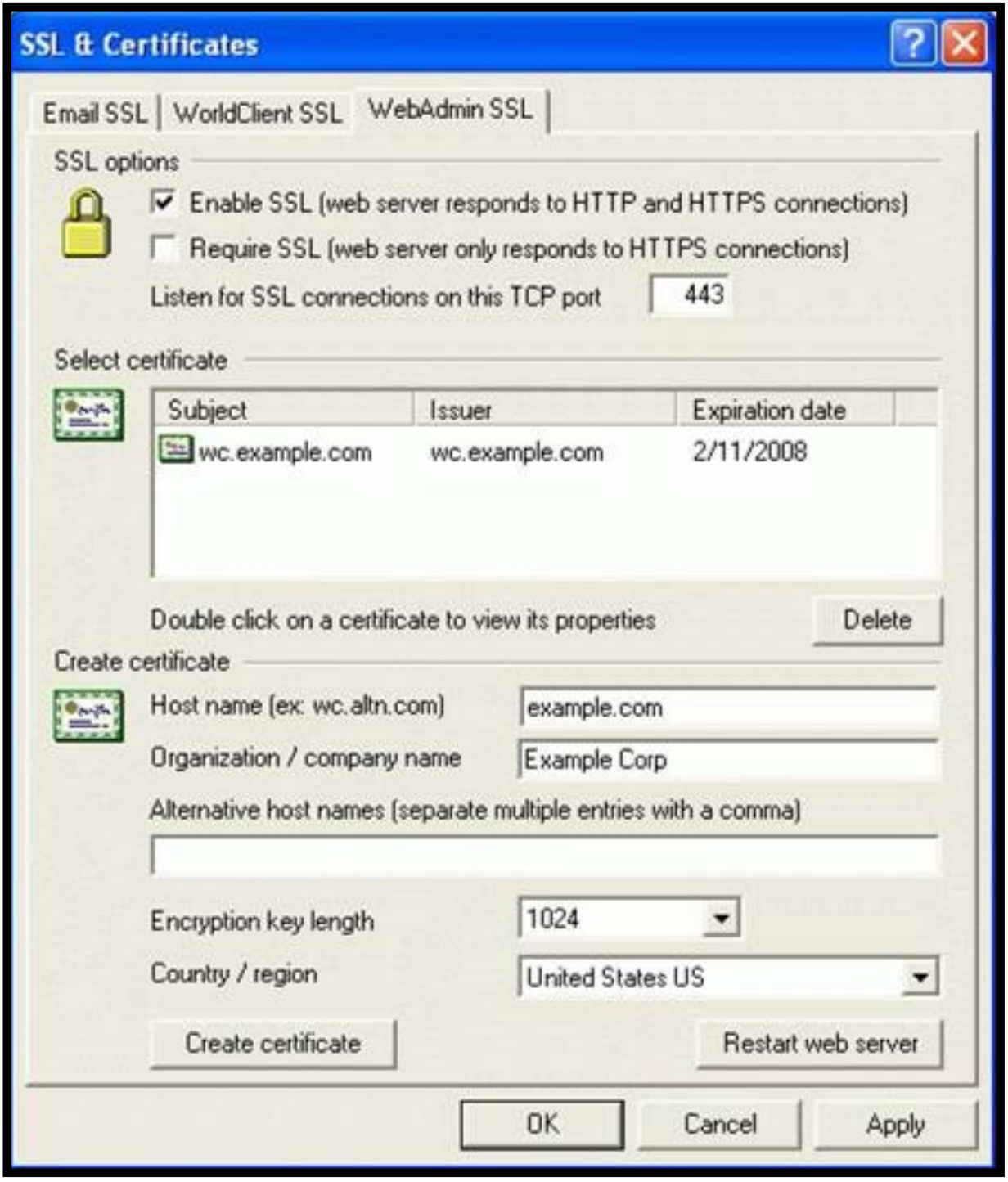

Sau khi cài ??t thành công, b?n có th? ki?m tra l?i cert ?ã ???c install ?úng hay ch?a b?ng công

Online URL: https://huongdan.maxserver.com/article-54.html